Partitura

Bouré

per quattro contrabbassi solisti

Trascrizione e revisione a cura di Enrico Francioni

Giuseppe M. Marangoni
[Lugo di Romagna, 1866-1945]

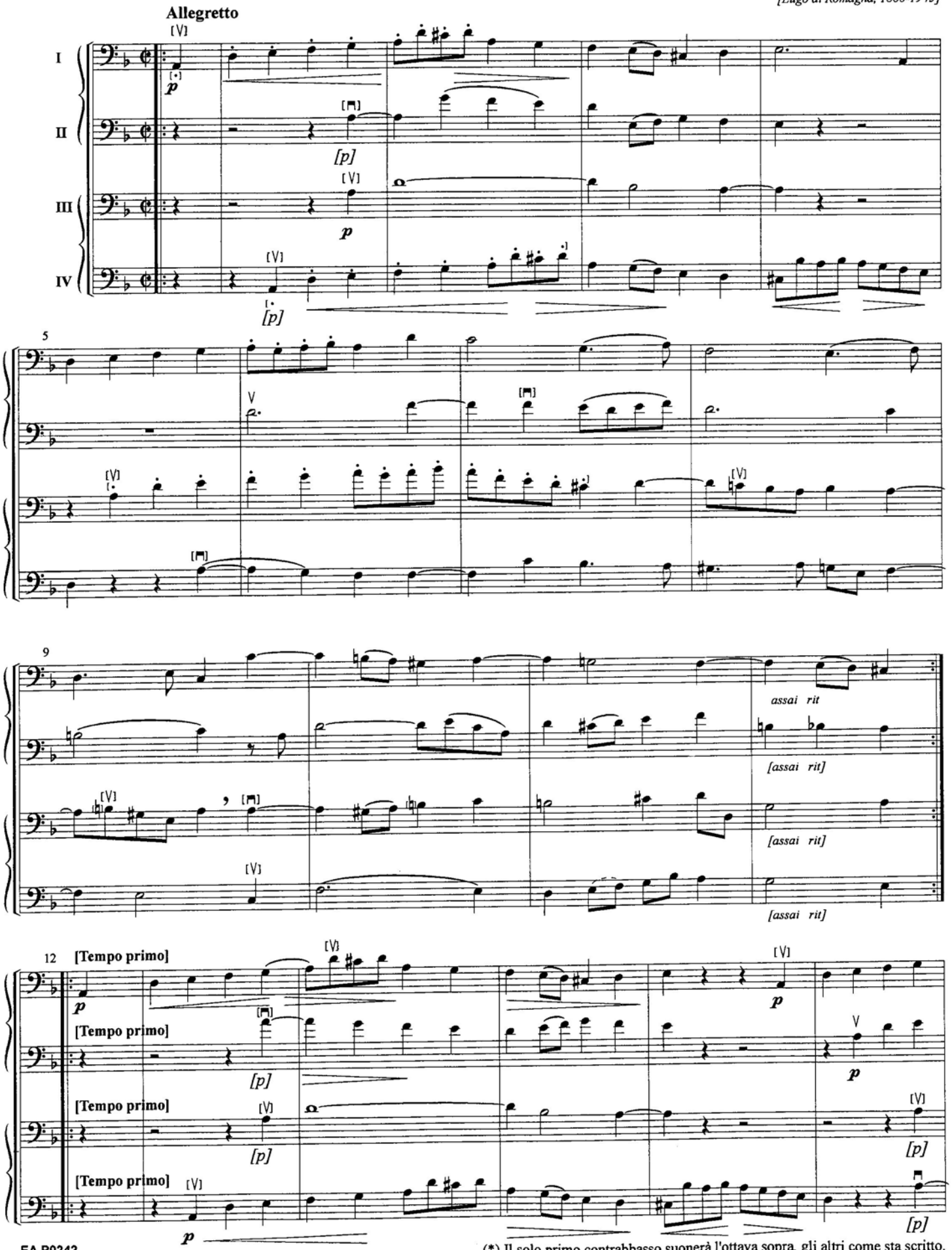

(*) Il solo primo contrabbasso suonerà l'ottava sopra, gli altri come sta scritto.

EA P0242
Copyright © 2002 by EurArte - Varenna (Lc) - Italy